

REABILITAREA CONACULUI BARANYI-JAKÓ DIN MIȘCA ȘI INTRODUCEREA LUI ÎN CIRCUITUL TURISTIC

Propunere - Plan șarpantă

sc.1:100

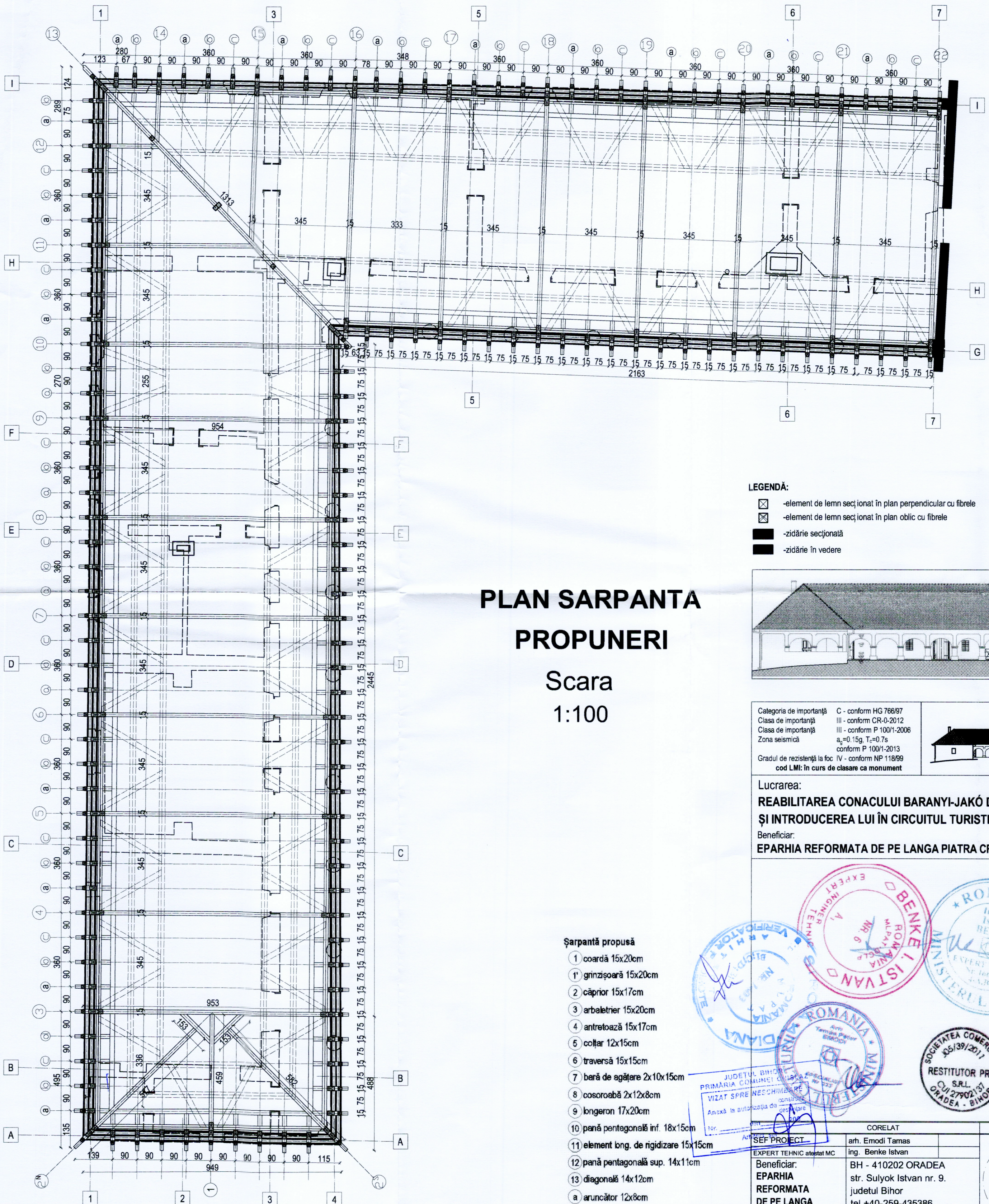

PLAN SARPANTA PROPUNERI

Scara
1:100

LEGENDĂ:

- element de lemn secționat în plan perpendicular cu fibrele
- element de lemn secționat în plan oblic cu fibrele
- zidărie secționată
- zidărie în vedere

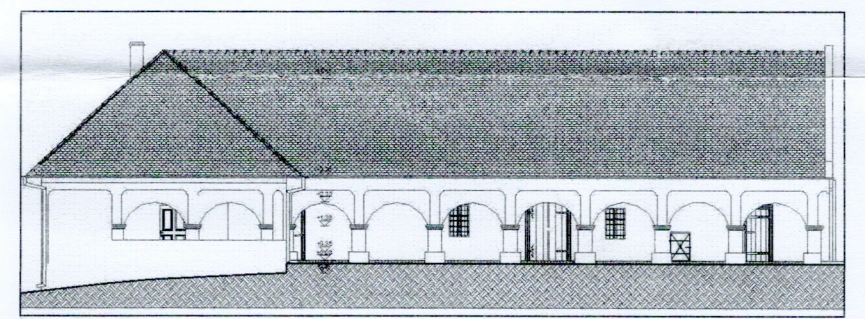

Categoria de importanță C - conform HG 766/97
 Clasa de importanță III - conform CR-0-2012
 Clasa de importanță III - conform P 100/1-2006
 Zona seismică a₀=0,15g, T_c=0,7s
 conform P 100/1-2013
 Gradul de rezistență la foc IV - conform NP 118/99
 cod LMI: în curs de clasare ca monument

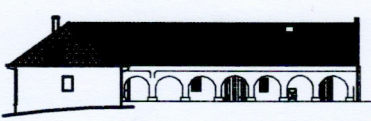

Lucrarea:
**REABILITAREA CONACULUI BARANYI-JAKÓ DIN MIȘCA
 ȘI INTRODUCEREA LUI ÎN CIRCUITUL TURISTIC**
 Beneficiar:
EPARHIA REFORMATĂ DE PE LANGA PIATRA CRAIULUI

Șarpantă propusă

- 1 coardă 15x20cm
- 1' grinzișoară 15x20cm
- 2 căprior 15x17cm
- 3 arbaletrier 15x20cm
- 4 antretoază 15x17cm
- 5 collar 12x15cm
- 6 traversă 15x15cm
- 7 beră de agățare 2x10x15cm
- 8 cosoroabă 2x12x8cm
- 9 longeron 17x20cm
- 10 pană pentagonală inf. 18x15cm
- 11 element bng. de rigidizare 15x15cm
- 12 pană pentagonală sup. 14x11cm
- 13 diagonală 14x12cm
- a aruncător 12x8cm



Nota privind reastaurarea fatadelor si refacerea sarpantei

Conform studiului istorico-arhitectural conacul a fost ridicat de Gabriel Baranyi (1744-1792) in anii 1771-74. In interior se pastreaza o parte din tamplariile istorice. Fotografii realizate in anii 1930-40 ne releva forma initiala, baroca a acoperisului cu o coama mai ridicata si configuratia elementelor de ritmare a fatadelor, care azi lipsesc partial. Prin prezentul proiect se propune refacerea tuturor elementelor originale baroce. Exista sansa ca in cursul demontarii sistematice a actualei sarpante, realizate in anii 1940, pe baza grinzilor vechi, originale, refolosite in actuala sarpanta si a urmelor de imbinari, sa se poata reconstrui inclusiv structura fermeilor.

CORELAT		Proiectant general			
SEF PROIECT	arh. Emodi Tamas				
EXPERT TEHNIC atestat MC	ing. Benke Istvan	CERCETARE RESTITUTOR PRO ORADEA			
Beneficiar:	BH - 410202 ORADEA str. Sulyok Istvan nr. 9. judetul Bihor tel. +40-259-435386 CUI 13943412				
PROIECTANT GENERAL SI DE ARHITECTURA	SC. RESTITUTOR PRO SRL 410210 - ORADEA - RO str. Episcop Mihai Pavel 13/5 J 05 / 39 / 2011 CUI 27902137	CERCETARE RESTITUTOR PRO ORADEA			
PROIECTANT STRUCTURI PORTANTE	IROD M Srl. 400119 Cluj-Napoca, jud. CLUJ Str. Pitești nr. 9/6 irodm.cluj@gmail.com				
Relevat	Orban J. - Emodi Tamas	Faza	Data	Scara	Nr. proiect
Desenat	sc IROD M SRL	DTAC	Iulie 2023	1:100	2/2023
Proiectat	arh. Emodi Tamas				

PLAN SARPANTA

Plans